

Réserve naturelle Rotary Witteschbiereg



« Plantation d'un arbre par chaque rotarien »

suggestion du Président Rotary International Ian Risely

In his inaugural speech, incoming Rotary International President, Ian Risely, said, 'And so I am asking every Rotary club to plant at least one tree for each member, sometime between the beginning of the Rotary year and Earth Day, which is 22 April 2018. This can be a true feature of Rotary in 2017-18'.

Base du concept:

Expérience plantations haies du RC Luxembourg Kiem depuis plus de 25 années

Activité chaque année fin novembre organisée par Patrick Losch, membre Rotary Kiem et président de la Fondation Hëllef fir Natur

Présence 20 à 25 membres RC Kiem et autres clubs Rotary

Support logistique de la part de **natur&ëmwelt Fondation Hëllef fir d'Natur (HfN)**

Activité samedi matin de 9h00 à 12h00 environ, suivie d'une agape style « Ierbesenbulli »

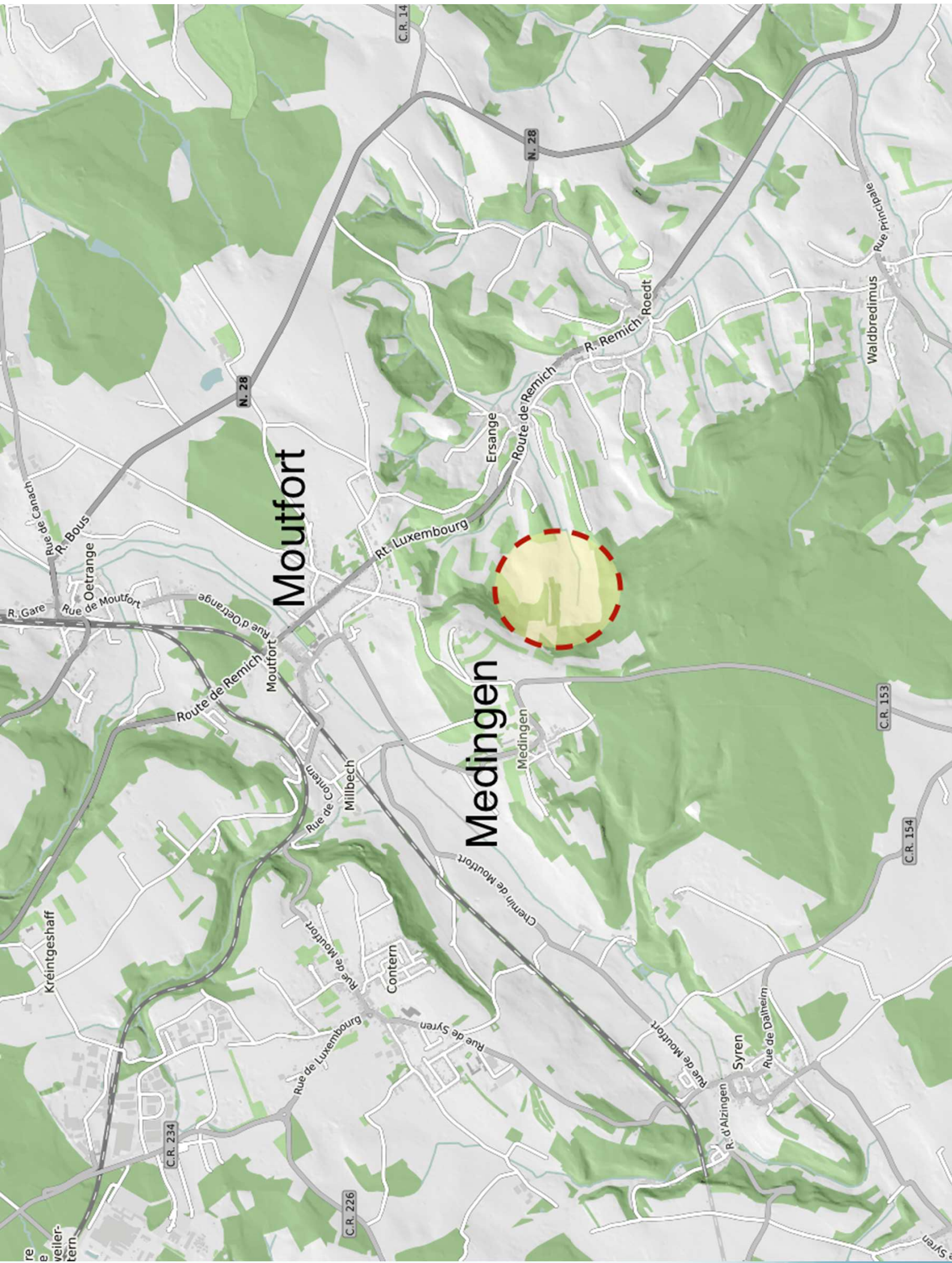

Moutfort

Medingen

Witteschberg



Witteschberg

Parcelles n° et année d'acquisition

Achat 2014

Achat 2015

Achat 2016

Achat 2018

Bail emphytéotique 2019

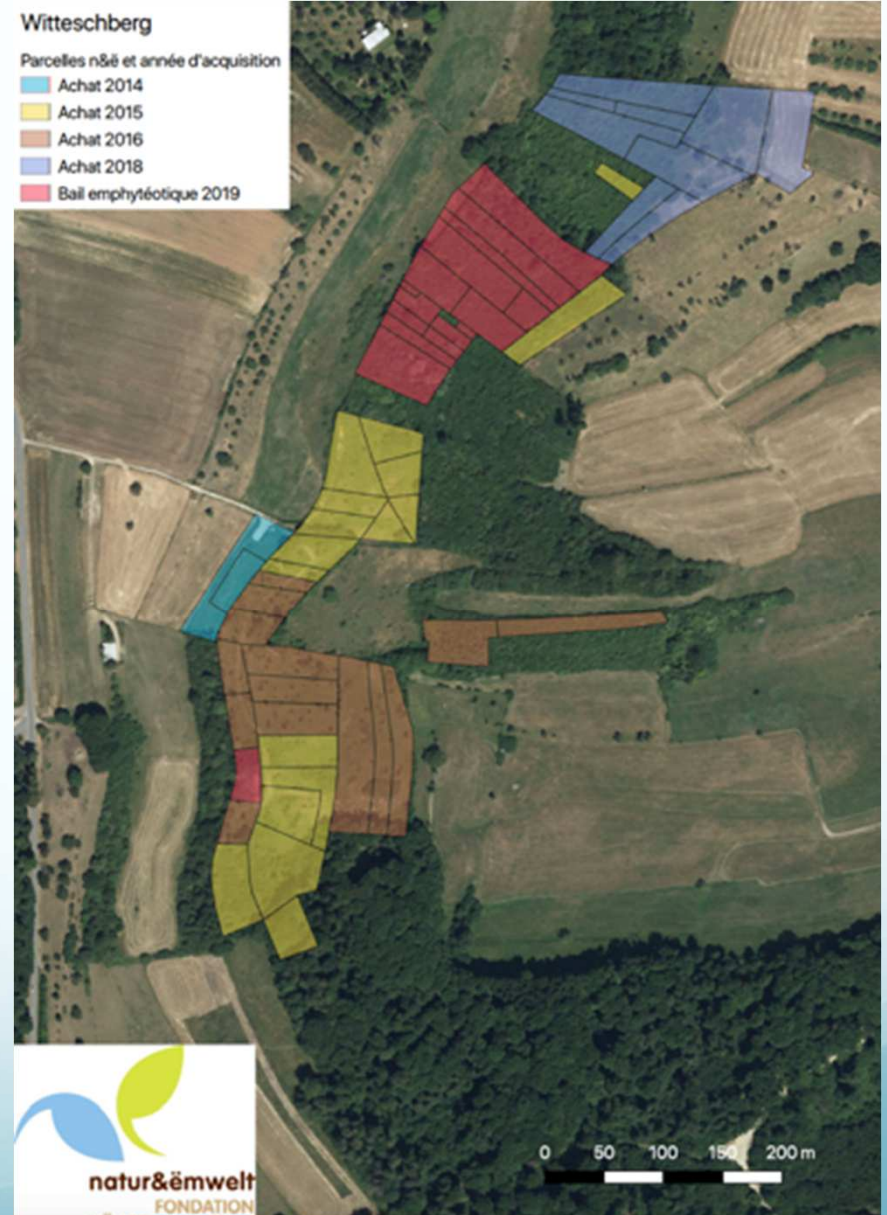

Budget initial

1 - Prévision budgétaire

| | | |
|--|--------|---------------|
| Estimation coût total | € | 138.500 |
| Subvention de l'Etat | 50% | 69.250 |
| Objectif contribution rotarienne totale | € | 69.250 |
| Durée du projet | années | 5 + 3 |
| Objectif contribution rotarienne annuelle | € | 13.850 |
| Contribution annuelle par membre rotarien | € | 18 |

(sans financement par d'éventuels partenaires extérieurs et hors frais 'agape' le jour de plantation)

Déroulement projet

- Durée: 5 + 3 ans: de 2017 à 2025
- Activités de plantation un ou deux samedis fin novembre
- Organisation: RC Kiem, avec support logistique Fondation « Hellef fir Natur » (HfN)
- HfN est propriétaire et gestionnaire des terrains
- Réserve disponible pour excursions, visites par les clubs
- Communication et publicité
- Troupeau de moutons 2x par année





Plantations

Pflanzungen Witteschbiereg

| | |
|------------------------------------|------------|
| Pflanzung 2017 | 62 |
| Sorbus domestica | 37 |
| verbleibende Heister | 25 |
| Pflanzung 2018 | 65 |
| Castanea sativa | 10 |
| Prunus avium | 30 |
| Pyrus domestica | 20 |
| Sorbus domestica | 5 |
| Pflanzung 2019 | 66 |
| Prunus avium | 11 |
| Prunus padus | 19 |
| Sorbus torminalis | 14 |
| Ulmus laevis | 22 |
| Pflanzung 2020 | 40 |
| Sorbus domestica | 10 |
| Sorbus torminalis | 10 |
| Prunus avium | 20 |
| Pflanzung 2021 | 42 |
| zu bestimmen | |
| Total Pflanzung 2017 - 2021 | 275 |

| | |
|------------------------------------|------------|
| Bestand Witteschbiereg Süd | 210 |
| Carpinus betulus | 19 |
| Juglans regia | 29 |
| Malus domestica | 17 |
| Malus sylvestris | 10 |
| Prunus avium | 6 |
| Prunus domestica | 57 |
| Pyrus communis | 8 |
| Pyrus pyraeaster | 18 |
| Quercus petraea | 1 |
| Quercus robur | 27 |
| andere Arten | 18 |
| Bestand Witteschbiereg Nord | 215 |
| noch zu bestimmen | |
| Total Witteschbiereg 2021 | 700 |
| Total Pflanzung 2022 - 2024 | 150 |
| Total Witteschbiereg 2024 | 850 |



RÉSERVE ROTARY WITTESCHBERG

PROTECTORAT DE LA NATURE
FONDATION HELLEFIR D'UN NATURE

Witteschberg - présentation

Le site de Witteschberg est une réserve naturelle d'importance régionale. Il est situé dans le département de la Moselle, à proximité de la commune de Witteschberg. Le site est caractérisé par sa diversité biologique et sa richesse en espèces végétales et animales. Il est protégé par la loi n° 101 du 10 juillet 1973 relative à la protection de la nature.

Le projet Witteschberg

Le projet Witteschberg est un projet de réhabilitation et de gestion durable du site. Il vise à améliorer la qualité de l'environnement, à protéger la biodiversité et à offrir des espaces de détente et de loisirs à la population locale. Le projet est financé par le Rotary Club de Witteschberg et la Fondation Hellefir d'un Nature.

Le projet Witteschberg est un projet de réhabilitation et de gestion durable du site. Il vise à améliorer la qualité de l'environnement, à protéger la biodiversité et à offrir des espaces de détente et de loisirs à la population locale. Le projet est financé par le Rotary Club de Witteschberg et la Fondation Hellefir d'un Nature.